

PLANIMETRIA scala 1:500

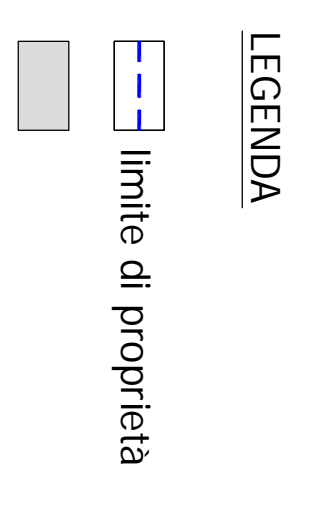

PLANIMETRIA GENERALE SITUAZIONE DI PROGETTO

A contorno del fabbricato originale (DA MANTENERE)

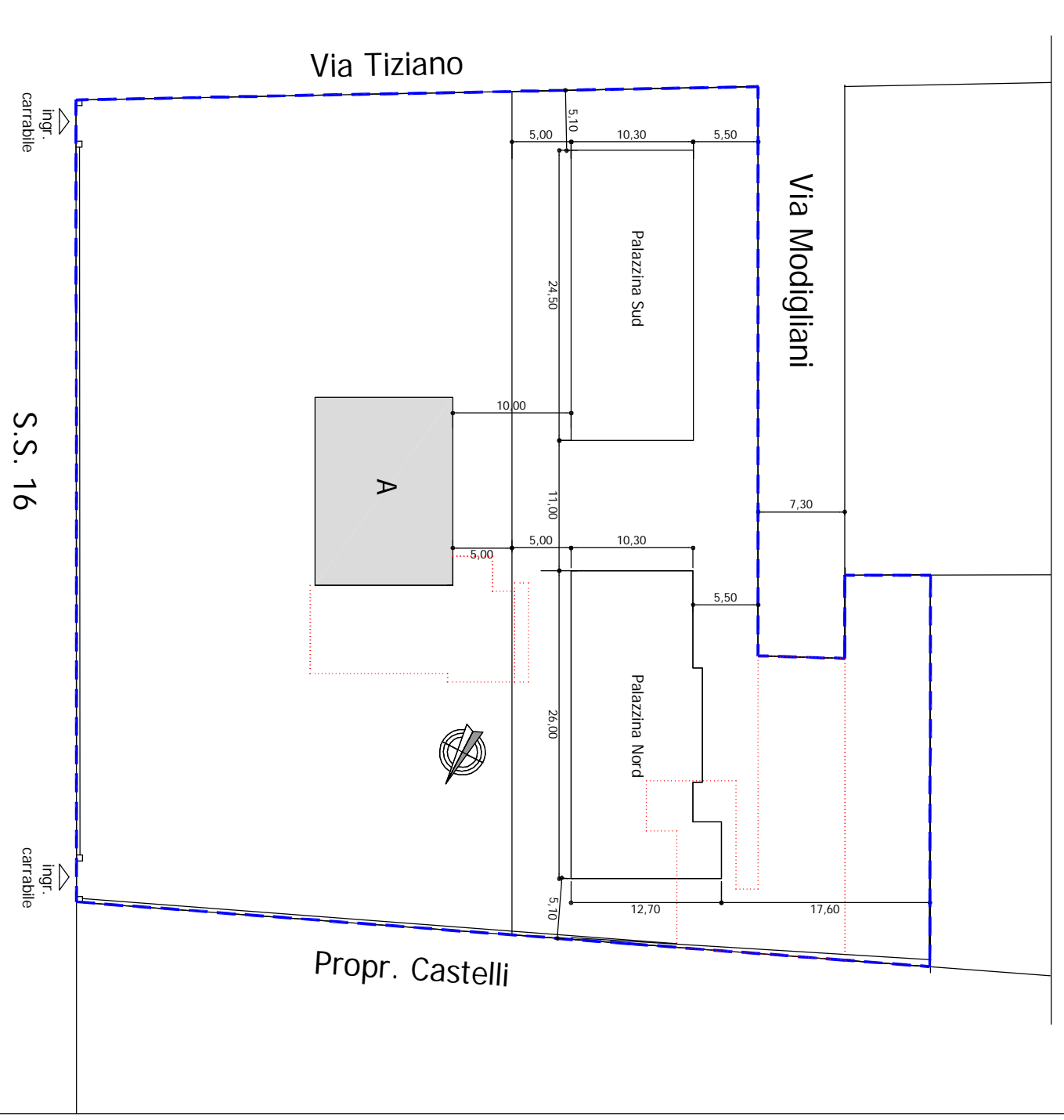
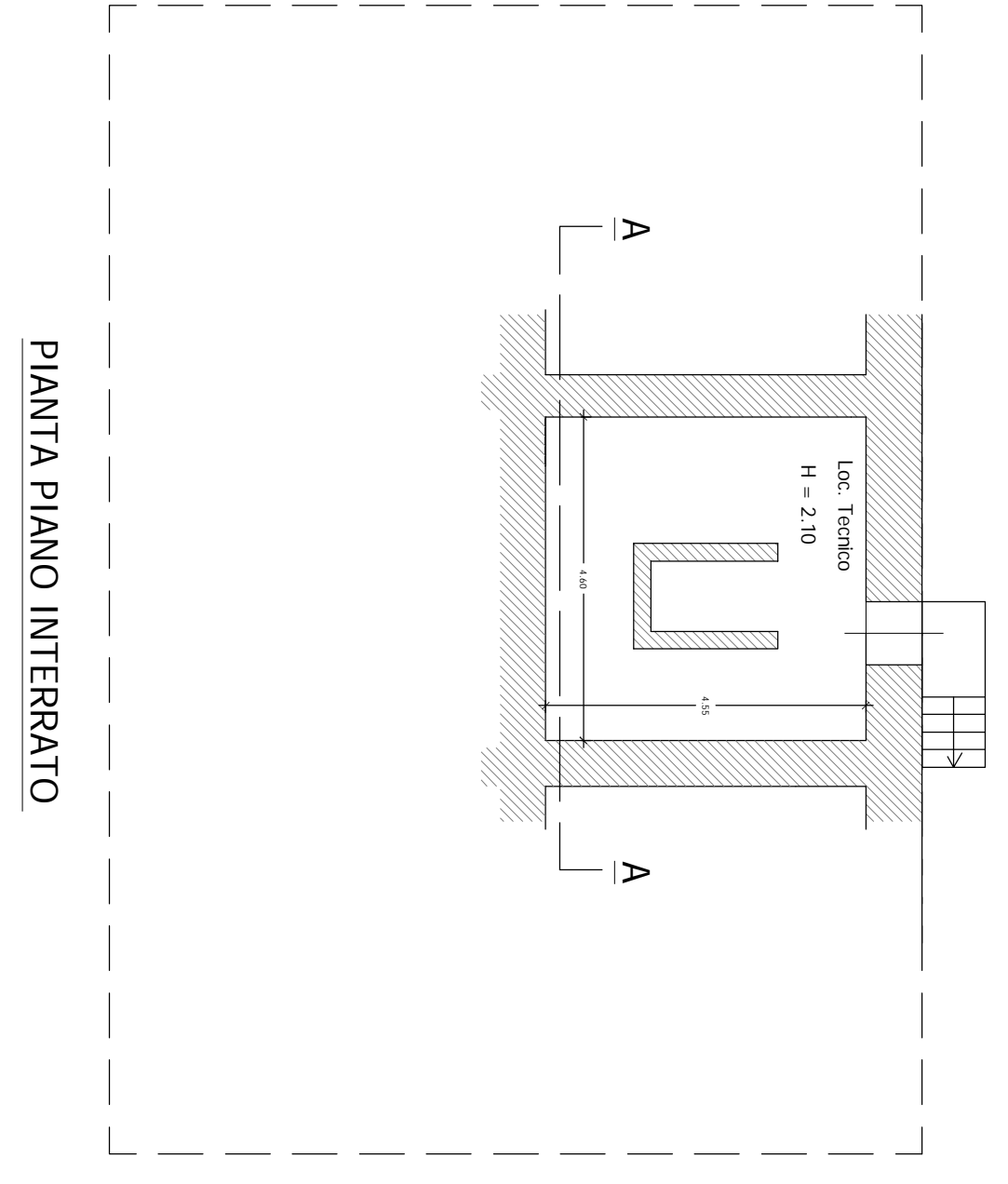

PIANTA PIANO INTERRATO

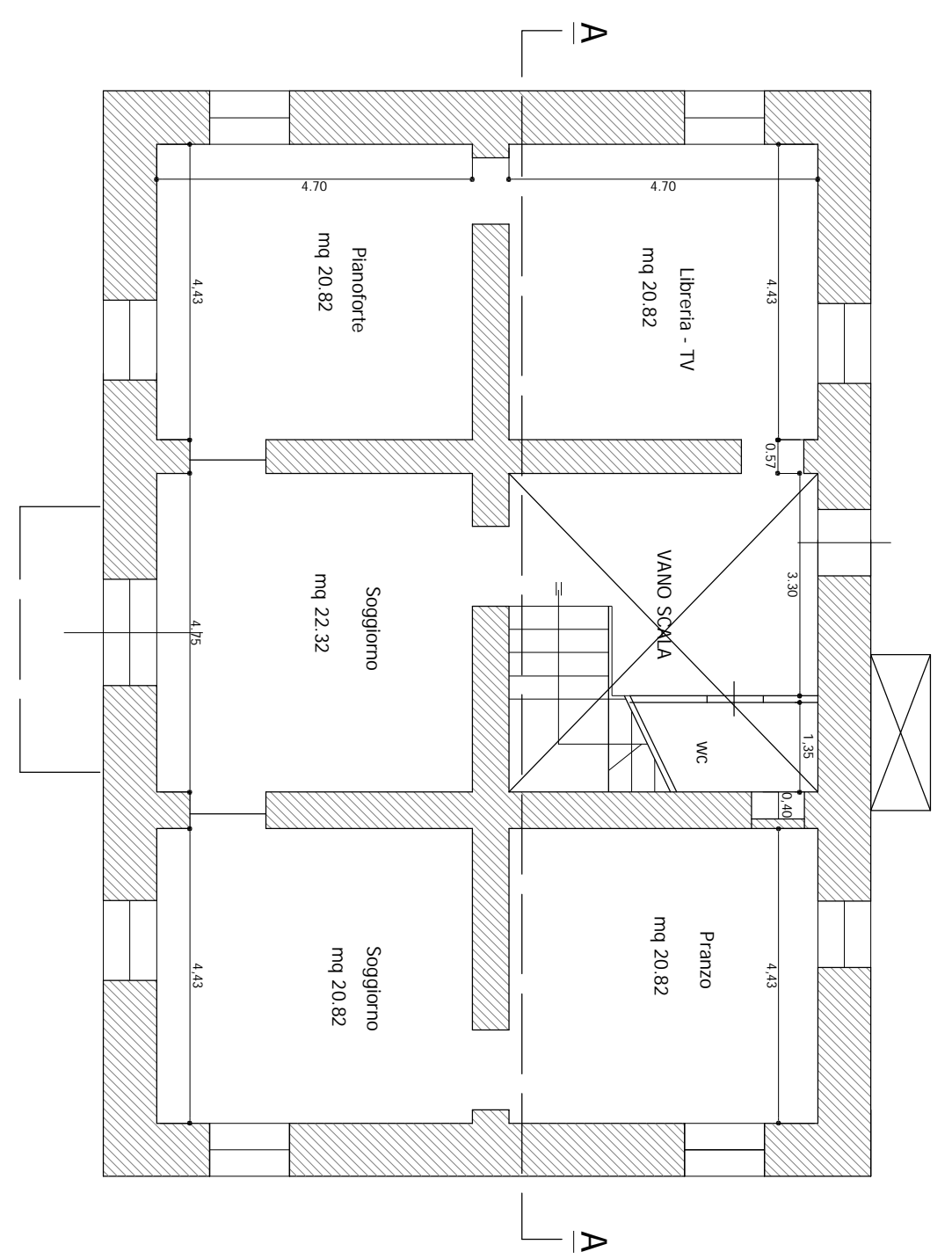

PIANTA PIANO TERRA

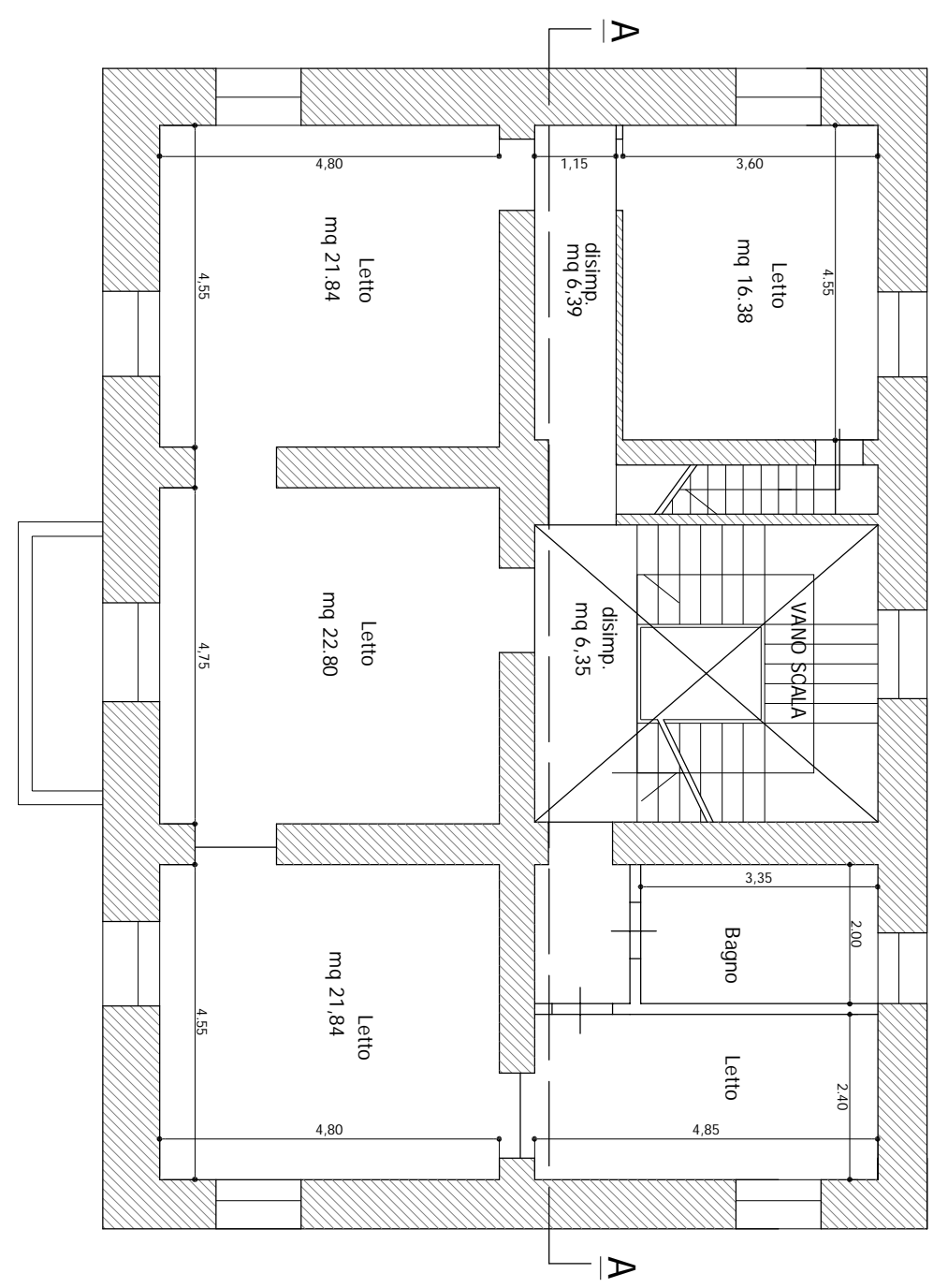

PIANTA PIANO PRIMO

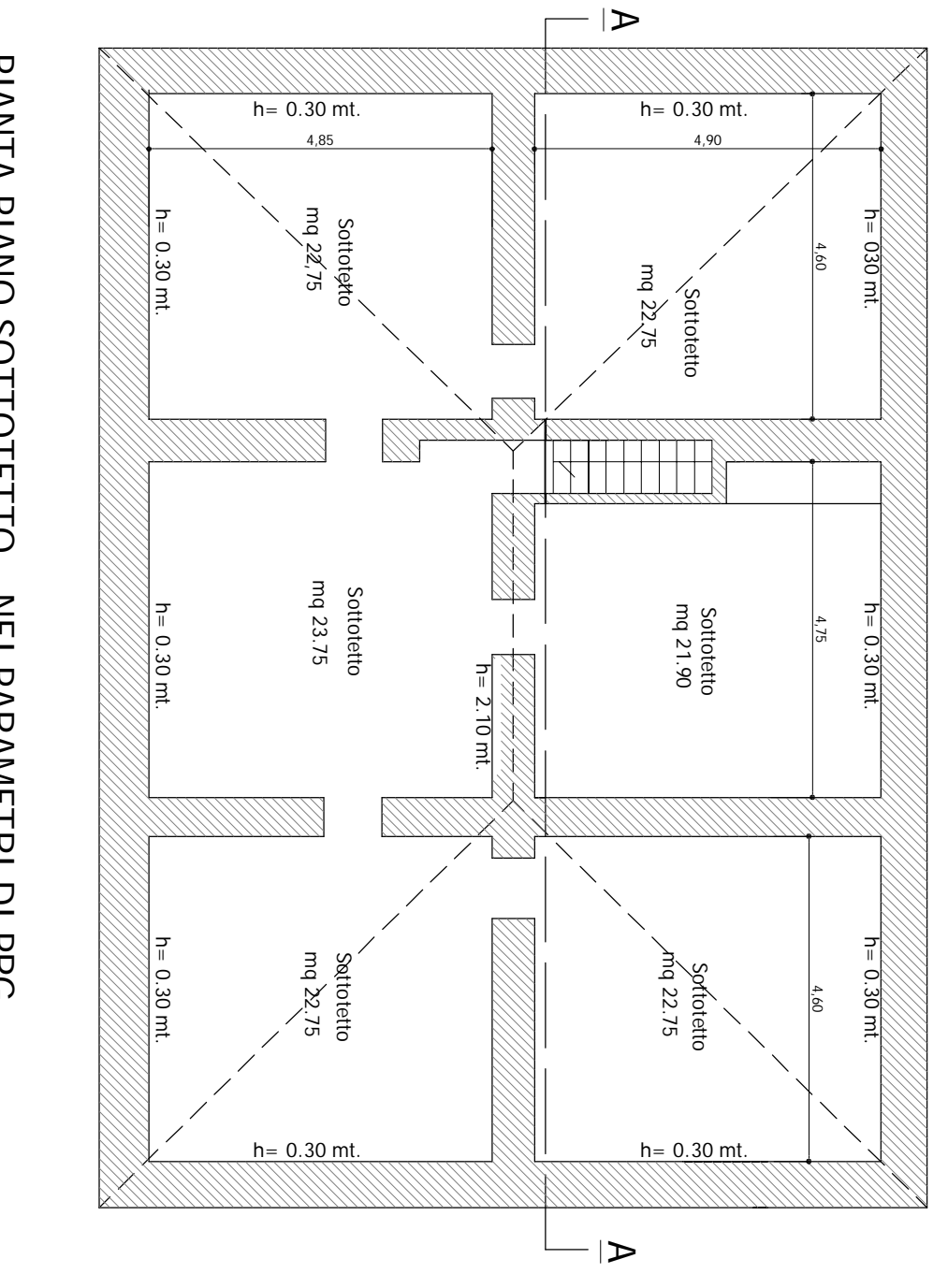

PIANTA PIANO SOTTOTETTO - NEL PARAMETRI DI PRG

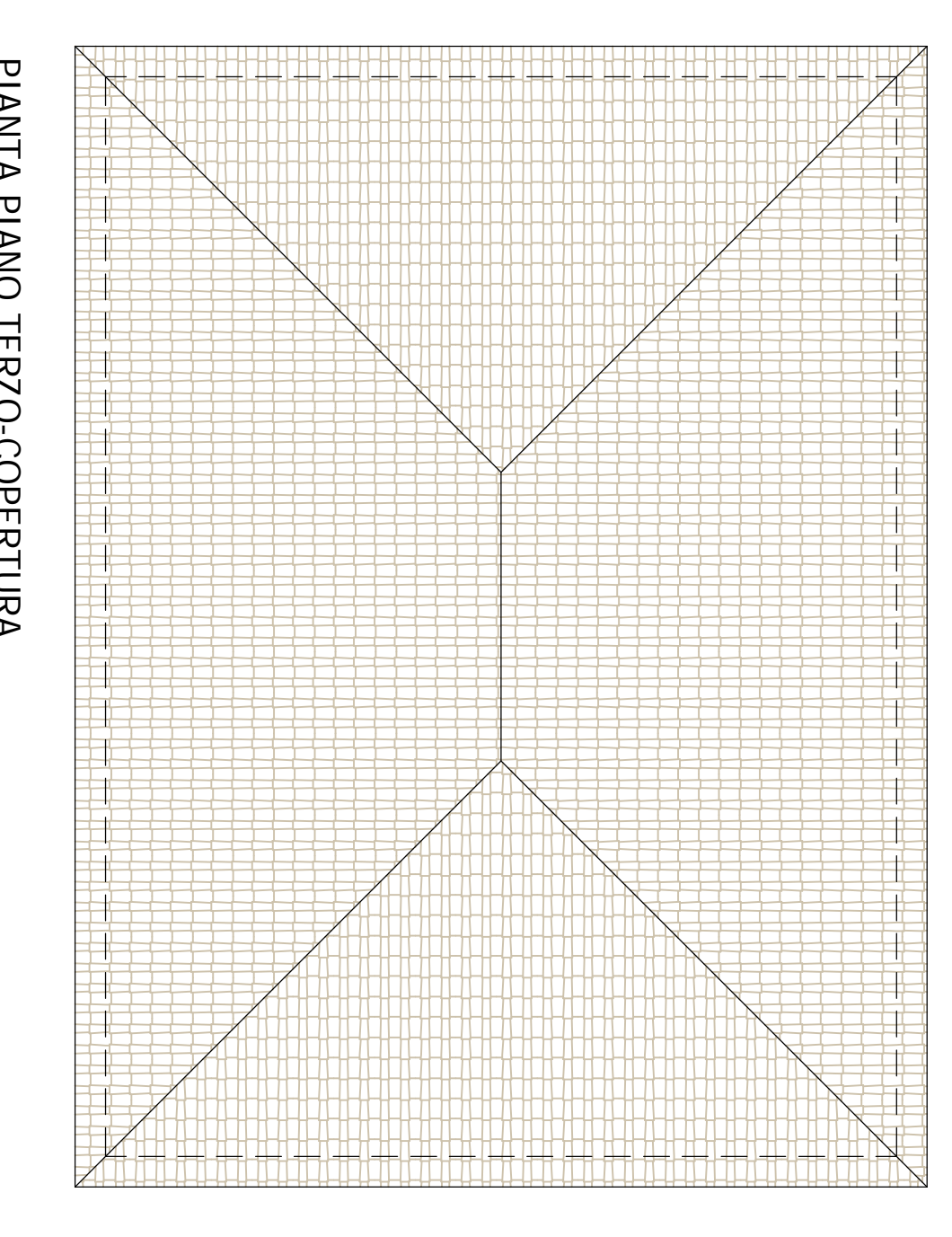

PIANTA PIANO TERZO-COPERTURA

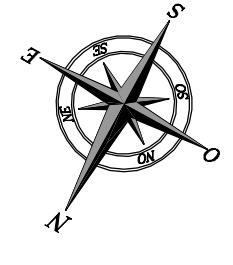
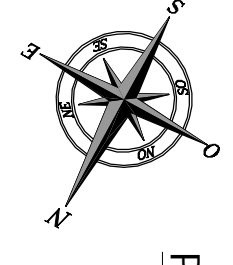

ROSETO DEGLI ABRUZZI

PROVINCIA DI TERAMO

DATA: AGOSTO 2022

<p>PROGETTO: PIANO RECUPERO INIZIATIVA PRIVATA IN VARIANTE ALLE VITA DEL PRG URBENTE ART. 26 SOTTOSEDA F2) CON RECUPERO E VALORIZZAZIONE VILLA PARIS E COSTRUZIONE DI DUE FABBRICATI RESIDENZIALI PREVIA DEMOLIZIONE DI FABBRICATI ESISTENTI - DELIBERA DI G.C. N. 226 DEL 17-09-2021</p>	<p>TAVOLA 8</p>
<p>COMMITTENTE: ABBA SRL</p>	<p>SCALE: 1:100</p>
<p>DISEGNO: FABBRICATO A - DI PROGETTO</p>	<p>REV.1</p>
<p>PROGETTISTI Geom. Franco Di Bonaventura Via Palermo 32 Roseto degli Abruzzi (TE) tel. 329.560.8370 PEC: franco.dibonaventura@pec.it</p>	<p>PROGETTISTI Dott. Ing. Vittorio Caloni Via Palermo 5 Roseto degli Abruzzi (TE) tel. 329.562.8861 PEC: vittorio.caloni@pec.it</p>

PROSPETTO EST

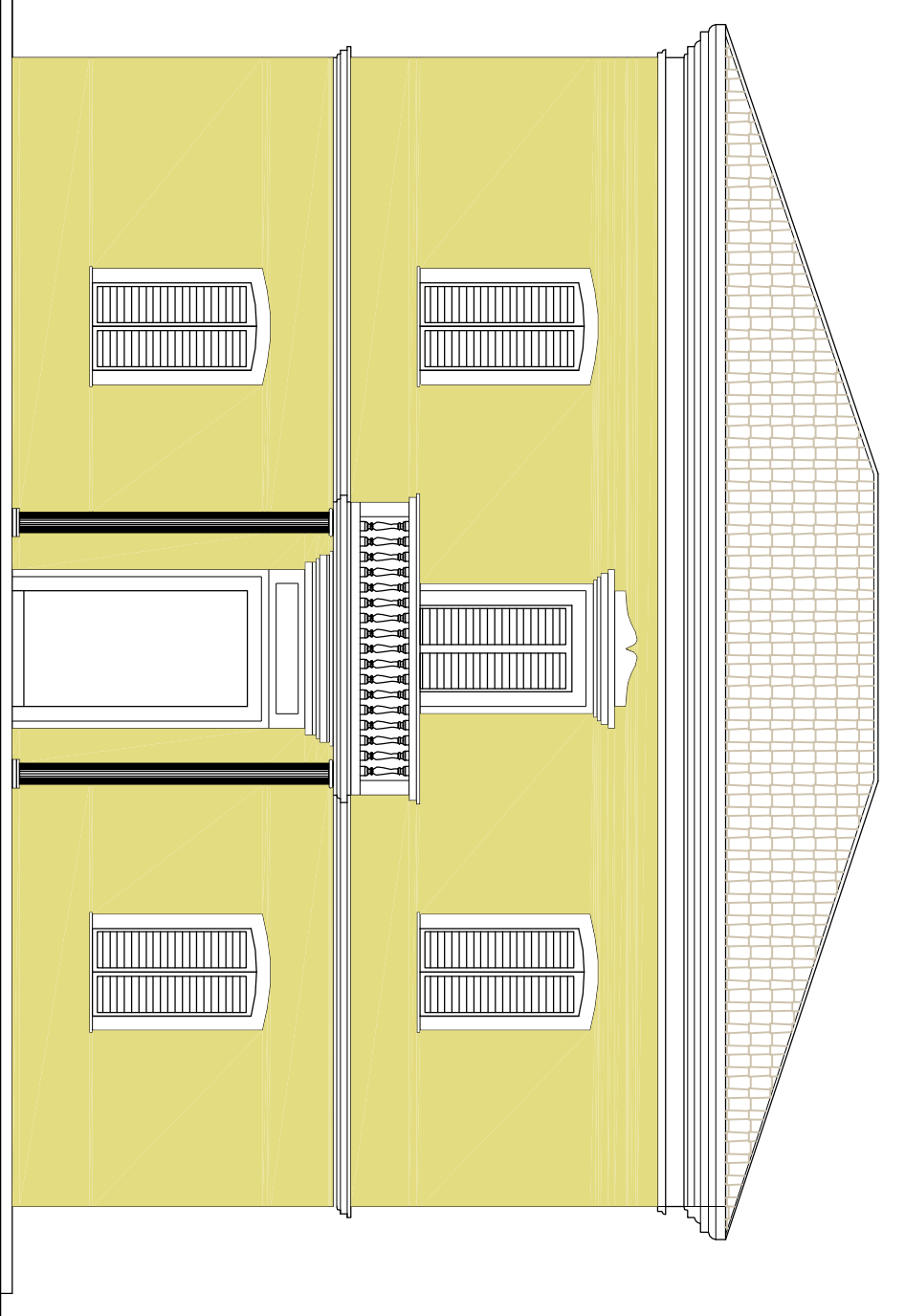

PROSPETTO OVEST

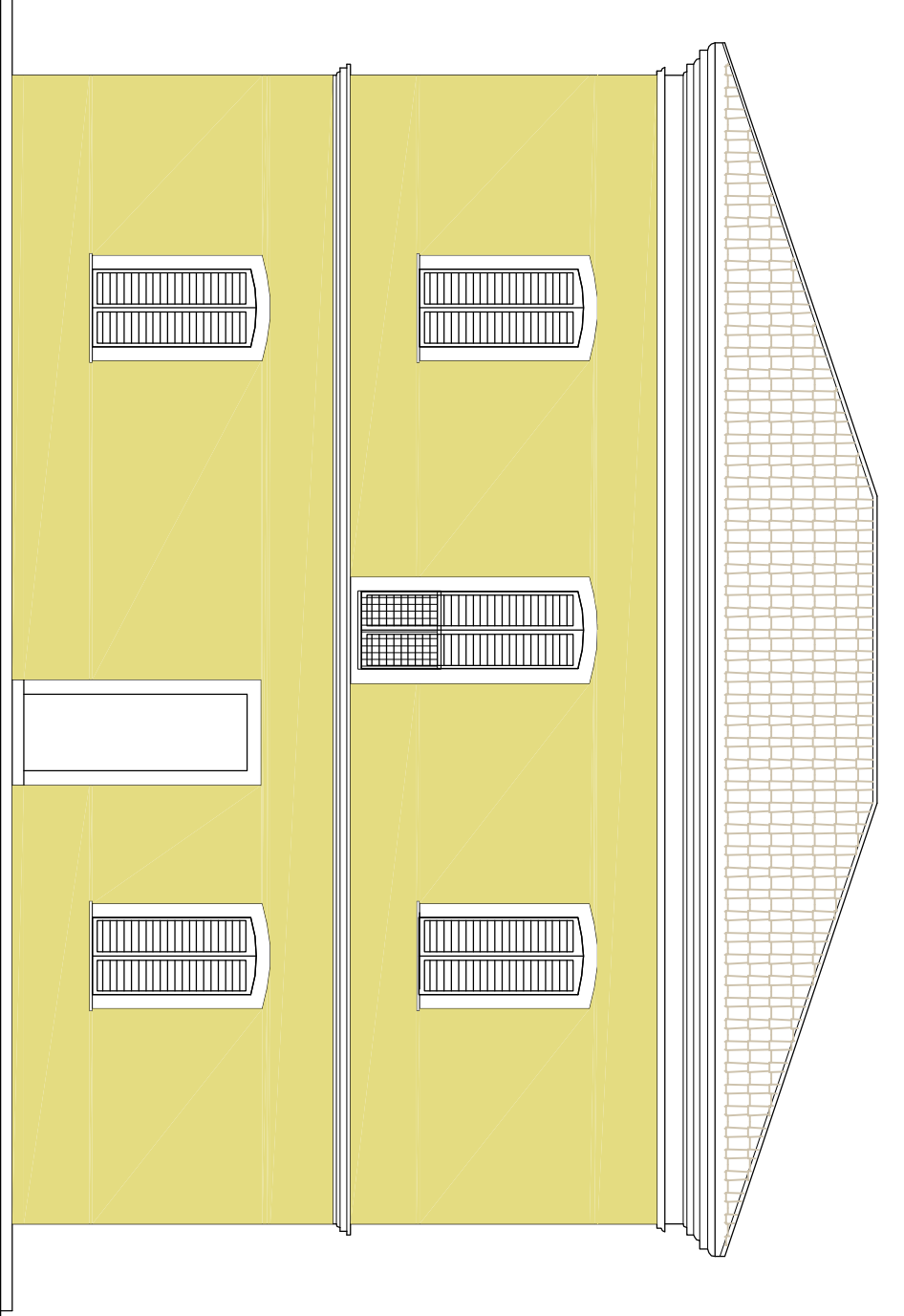

PROSPETTO SUD

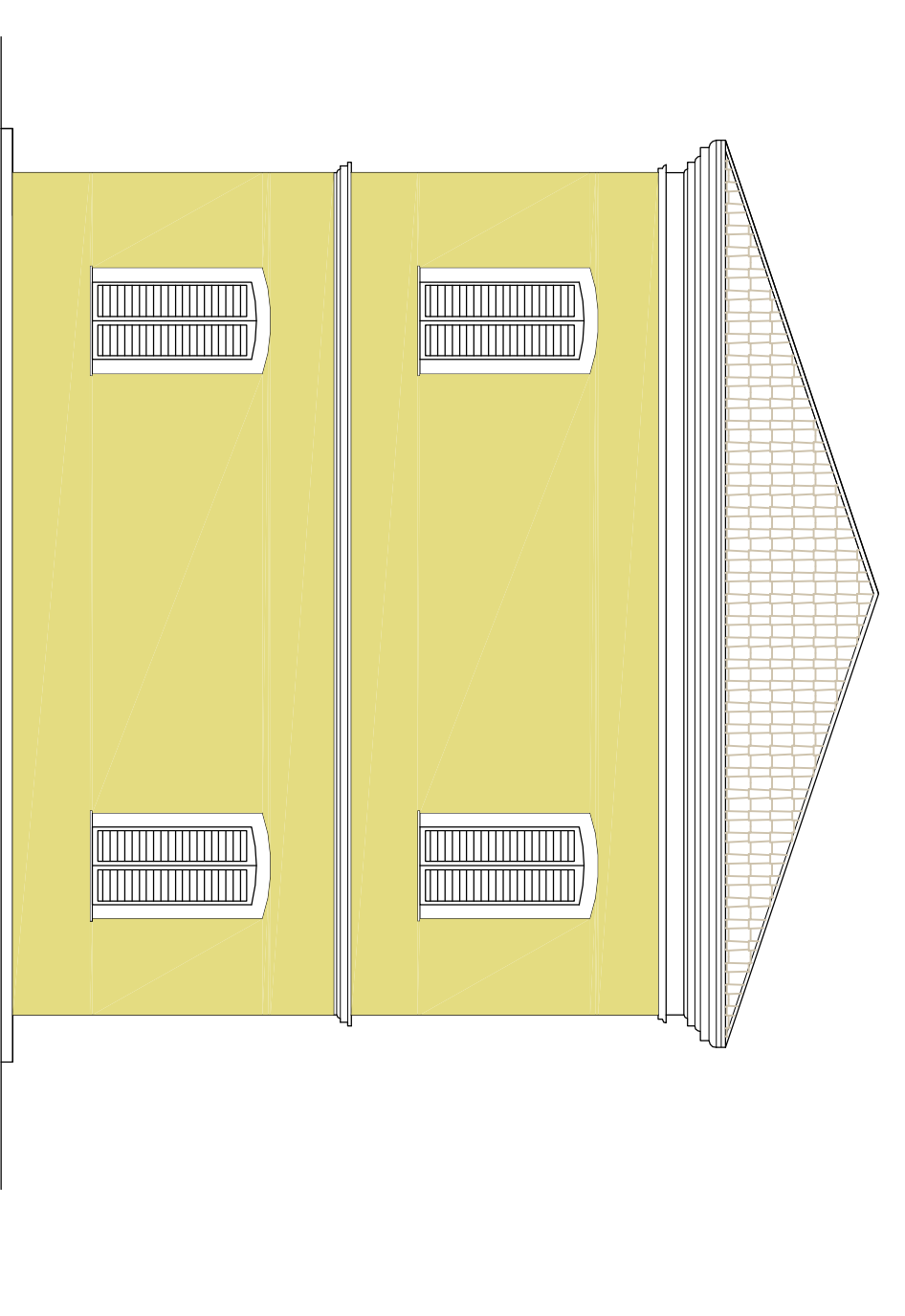

PROSPETTO NORD

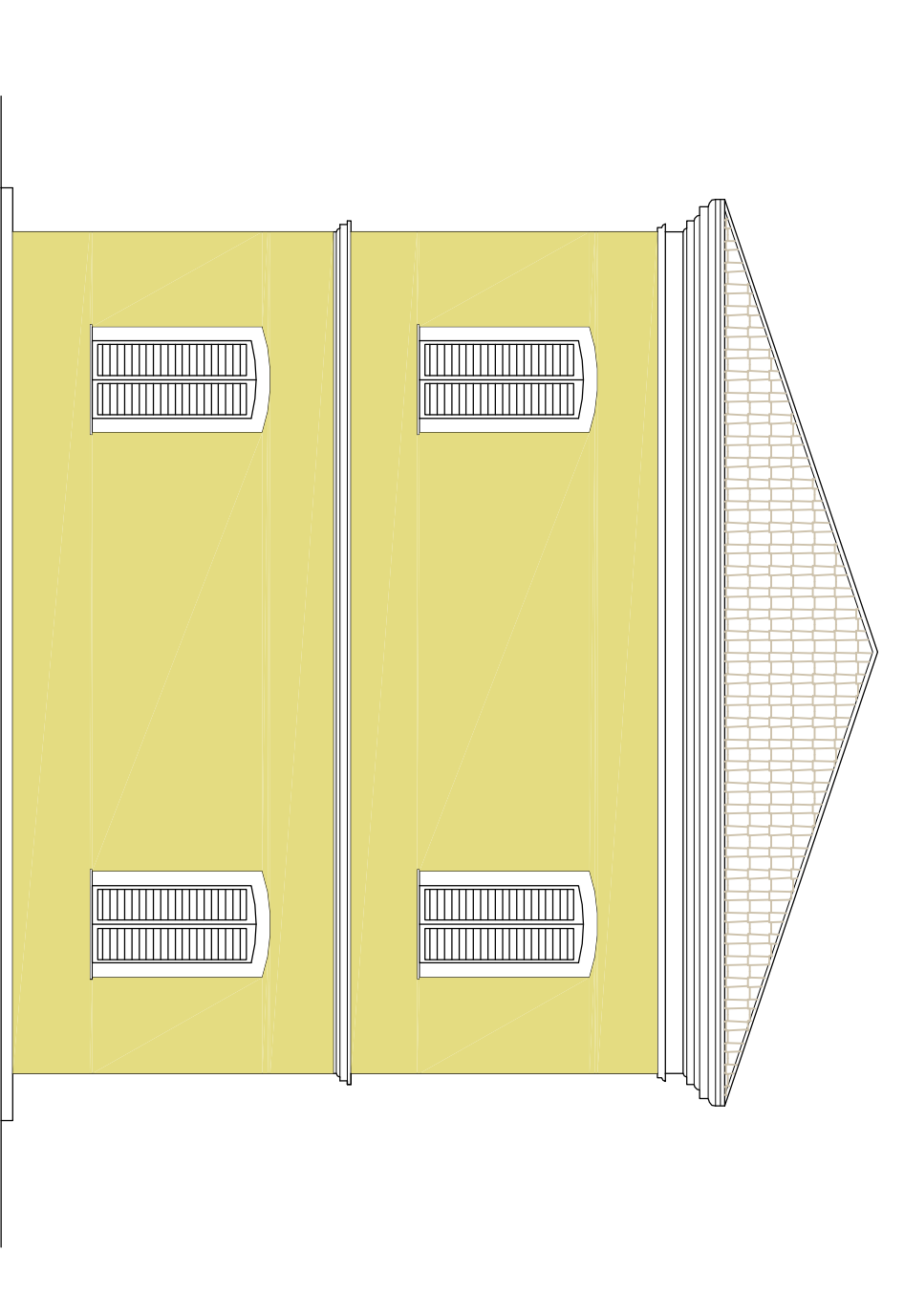

SEZIONE A-A

